

ΠΥΡΓΑΔΙΚΙΑ ΧΑΛΚΙΔΙΚΗΣ (ΑΓ.ΔΗΜΗΤΡΙΟΣ - ΟΡΙΣΤΙΚΗ ΔΙΑΝΟΜΗ 1936)

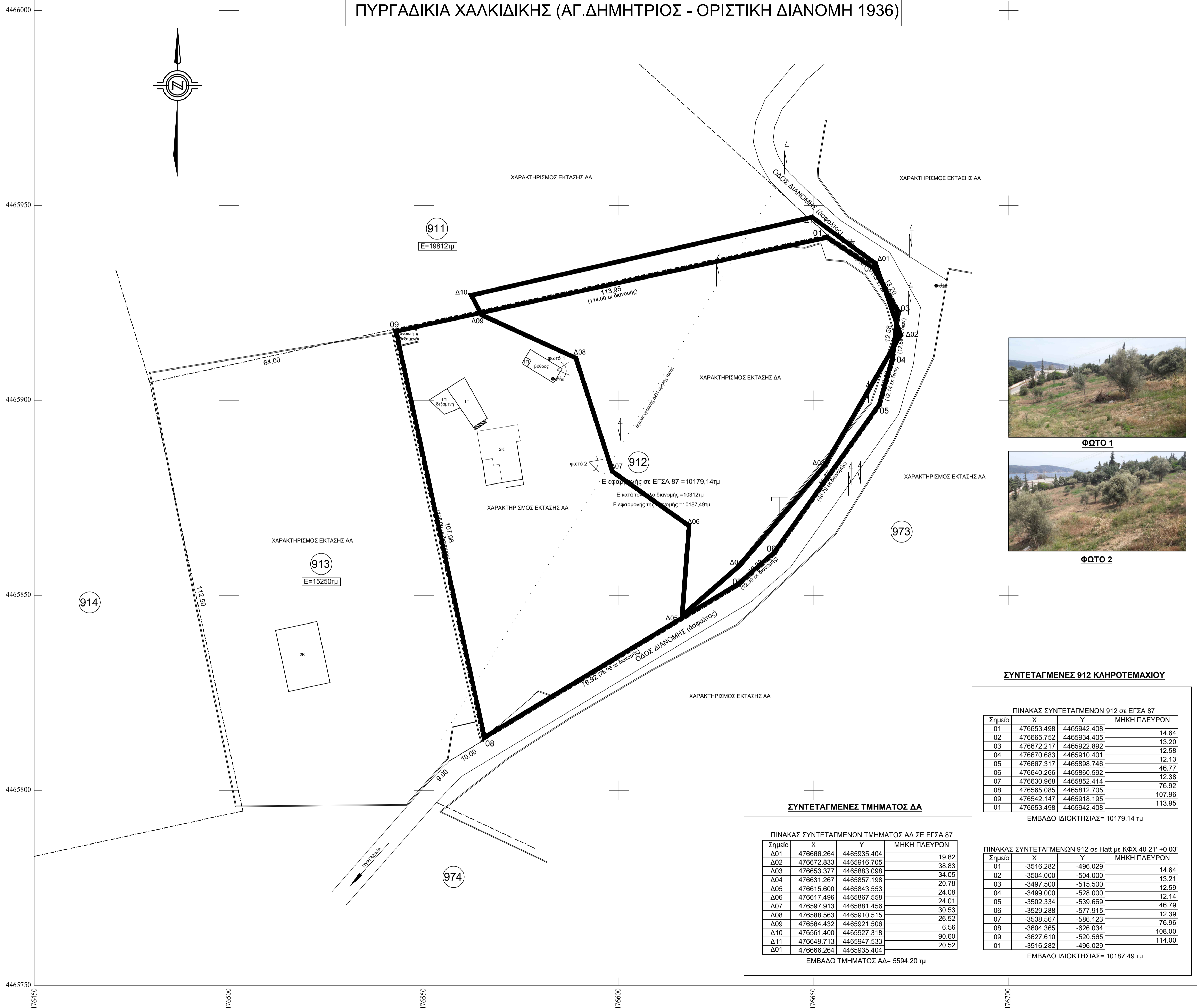

**ΣΥΝΤΕΤΑΓΜΕΝΕΣ ΤΜΗΜΑΤΟΣ ΔΑ**

Σημείο	X	Y	ΜΗΚΗ ΠΛΕΥΡΩΝ
Δ01	476666.264	4465935.404	19.82
Δ02	476672.833	4465916.705	38.83
Δ03	476653.377	4465883.098	34.05
Δ04	476631.267	4465857.198	20.78
Δ05	476615.600	4465843.553	24.08
Δ06	476617.496	4465867.558	24.01
Δ07	476597.913	4465881.456	30.53
Δ08	476588.563	4465910.515	26.52
Δ09	476564.432	4465921.506	6.56
Δ10	476561.400	4465927.318	90.60
Δ11	476649.713	4465947.533	20.52
Δ01	476666.264	4465935.404	

ΕΜΒΑΔΟ ΤΜΗΜΑΤΟΣ ΔΑ= 5594.20 τμ

**ΣΥΝΤΕΤΑΓΜΕΝΕΣ 912 ΚΛΗΡΟΤΕΜΑΧΙΟΥ**

ΠΙΝΑΚΑΣ ΣΥΝΤΕΤΑΓΜΕΝΩΝ 912 σε ΕΓΣΑ 87

Σημείο	X	Y	ΜΗΚΗ ΠΛΕΥΡΩΝ
01	476653.498	4465942.408	14.64
02	476665.752	4465934.405	13.20
03	476672.217	4465922.892	12.58
04	476670.683	4465910.401	12.13
05	476667.317	4465898.746	46.77
06	476640.266	4465860.592	12.38
07	476630.968	4465852.414	76.92
08	476565.085	4465812.705	107.96
09	476542.147	4465918.195	113.95
01	476653.498	4465942.408	

ΕΜΒΑΔΟ ΙΔΙΟΚΤΗΣΙΑΣ= 10179.14 τμ

ΠΙΝΑΚΑΣ ΣΥΝΤΕΤΑΓΜΕΝΩΝ 912 σε Hatt με ΚΦΧ 40 21' +0 03'

Σημείο	X	Y	ΜΗΚΗ ΠΛΕΥΡΩΝ
01	-3516.282	-496.029	14.64
02	-3504.000	-504.000	13.21
03	-3497.500	-515.500	12.59
04	-3499.000	-528.000	12.14
05	-3502.334	-539.869	46.79
06	-3529.288	-577.915	12.39
07	-3538.567	-586.123	76.96
08	-3604.365	-626.034	108.00
09	-3627.610	-520.565	114.00
01	-3516.282	-496.029	

ΕΜΒΑΔΟ ΙΔΙΟΚΤΗΣΙΑΣ= 10187.49 τμ

ΑΠΟΣΠΑΣΜΑ ΑΝΑΡΤΗΣΗΣ ΔΑΣΙΚΟΥ ΧΑΡΤΗ

ΕΛΛΗΝΙΚΟ ΚΤΗΜΑΤΟΛΟΓΙΟ ΥΠΟΒΟΛΗ ΑΝΤΙΡΡΗΣΕΩΝ ΚΑΤΑ ΤΟΥ ΠΕΡΙΧΟΜΕΝΟΥ ΔΑΣΙΚΩΝ ΧΑΡΤΩΝ

Κλίμακα: 2500

ΝΟΜΟΣ: ΠΙΕΡΙΑΣ ΟΤΑ: ΑΓΙΟΥ ΔΗΜΗΤΡΙΟΥ Μετόρση

Χ: 476715.813, Υ: 4465843.546

ΝΟΜΟΣ: ΧΑΛΚΙΔΙΚΗΣ ΟΤΑ: ΠΥΡΓΑΔΙΚΙΑ ΧΑΡΑΚΤΗΡΙΣΜΟΣ ΕΚΤΑΣΗΣ: ΔΔ Εμβαδόν: Πηλοεργαστήριο

ΘΕΣΗ ΚΛΗΡΟΤΕΜΑΧΙΟΥ 912

ΦΩΤΟ 1

ΦΩΤΟ 2

ΕΡΓΟΔΟΤΗΣ : SCHEELEN HERMAN

ΕΡΓΟ : ΑΠΟΤΥΠΩΣΗ ΚΛΗΡΟΤΕΜΑΧΙΟΥ ΥΠ. ΑΡΙΘ. 912

ΘΕΣΗ : ΕΚΤΟΣ ΣΧΕΔΙΟΥ & ΕΚΤΟΣ ΖΩΝΗΣ - ΑΓ. ΔΗΜΗΤΡΙΟΣ ΟΡΙΣΤΙΚΗ ΔΙΑΝΟΜΗ 1936 - ΠΥΡΓΑΔΙΚΙΑ ΧΑΛΚΙΔΙΚΗΣ

ΜΕΛΕΤΗΤΗΣ : ΣΙΟΥΡΔΟΣ ΓΕΩΡΓΙΟΣ-ΑΤΜ

ΘΕΜΑ ΣΧΕΔΙΟΥ ΑΡΙΘΜΗΣΗ ΣΧΕΔΙΟΥ

ΤΟΠΟΓΡΑΦΙΚΟ ΔΙΑΓΡΑΜΜΑ Α1

ΚΛΙΜΑΚΑ 1/500

ΧΡΟΝΟΣ ΣΧΕΔΙΟΥ : ΜΑΙΟΣ 2018

Ο ΜΕΛΕΤΗΤΗΣ ΘΕΩΡΗΣΗ ΥΠΗΡΕΣΙΑΣ